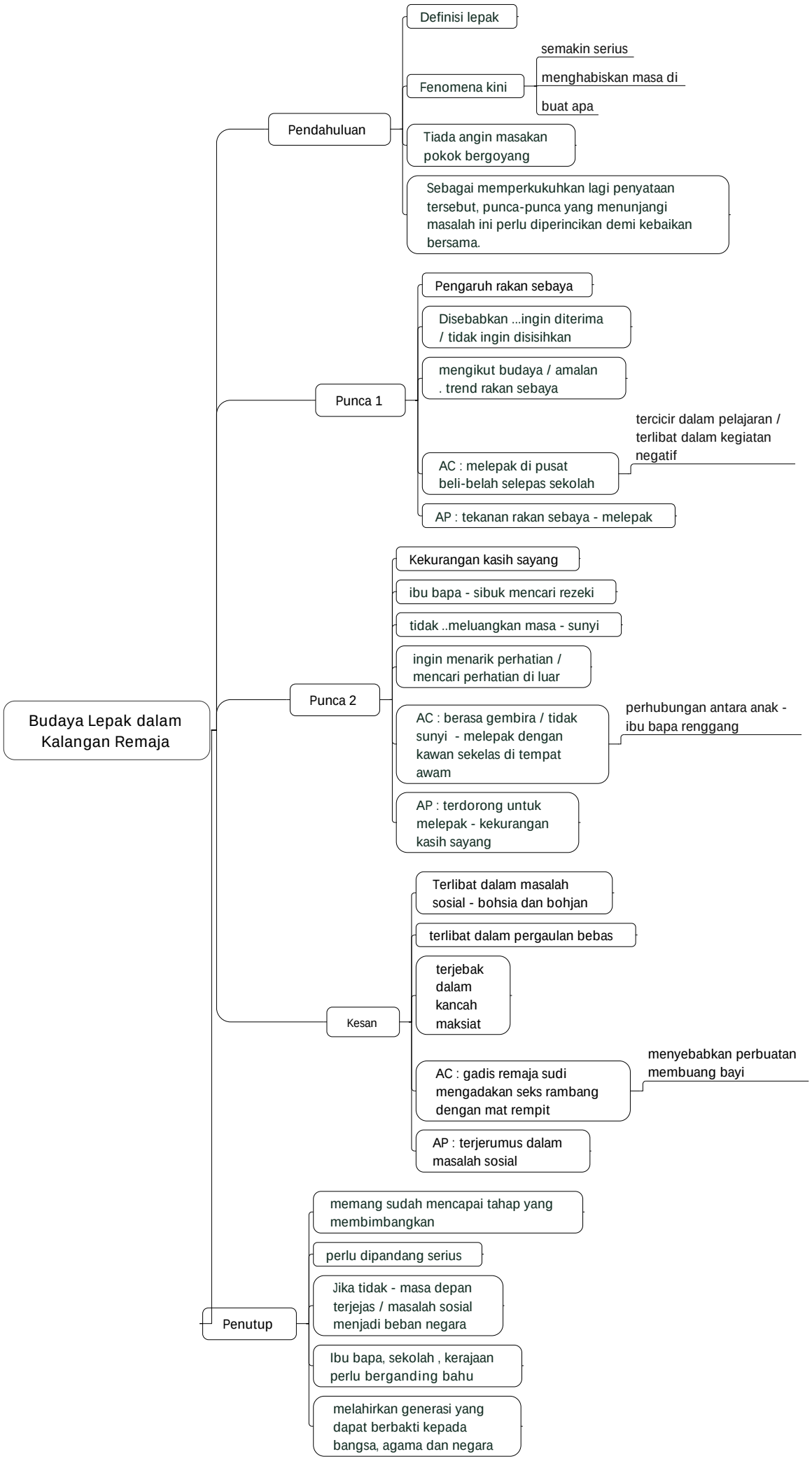
Budaya Lepak dalam Kalangan Remaja
Pendahuluan
Definisi lepak
Fenomena kini
semakin serius
menghabiskan masa di
buat apa
Tiada angin masakan pokok bergoyang
Sebagai memperkukuhkan lagi penyataan tersebut, punca-punca yang menunjangi masalah ini perlu diperincikan demi kebaikan bersama.
Punca 1
Pengaruh rakan sebaya
Disebabkan ...ingin diterima / tidak ingin disisihkan
mengikut budaya / amalan . trend rakan sebaya
AC : melepak di pusat beli-belah selepas sekolah
tercicir dalam pelajaran / terlibat dalam kegiatan negatif
AP : tekanan rakan sebaya - melepak
Punca 2
Kekurangan kasih sayang
ibu bapa - sibuk mencari rezeki
tidak ..meluangkan masa - sunyi
ingin menarik perhatian / mencari perhatian di luar
AC : berasa gembira / tidak sunyi - melepak dengan kawan sekelas di tempat awam
perhubungan antara anak - ibu bapa renggang
AP : terdorong untuk melepak - kekurangan kasih sayang
Kesan
Terlibat dalam masalah sosial - bohsia dan bohjan
terlibat dalam pergaulan bebas
terjebak dalam kancah maksiat
AC : gadis remaja sudi mengadakan seks rambang dengan mat rempit
menyebabkan perbuatan membuang bayi
AP : terjerumus dalam masalah sosial
Penutup
memang sudah mencapai tahap yang membimbangkan
perlu dipandang serius
Jika tidak - masa depan terjejas / masalah sosial menjadi beban negara
Ibu bapa, sekolah , kerajaan perlu berganding bahu
melahirkan generasi yang dapat berbakti kepada bangsa, agama dan negara